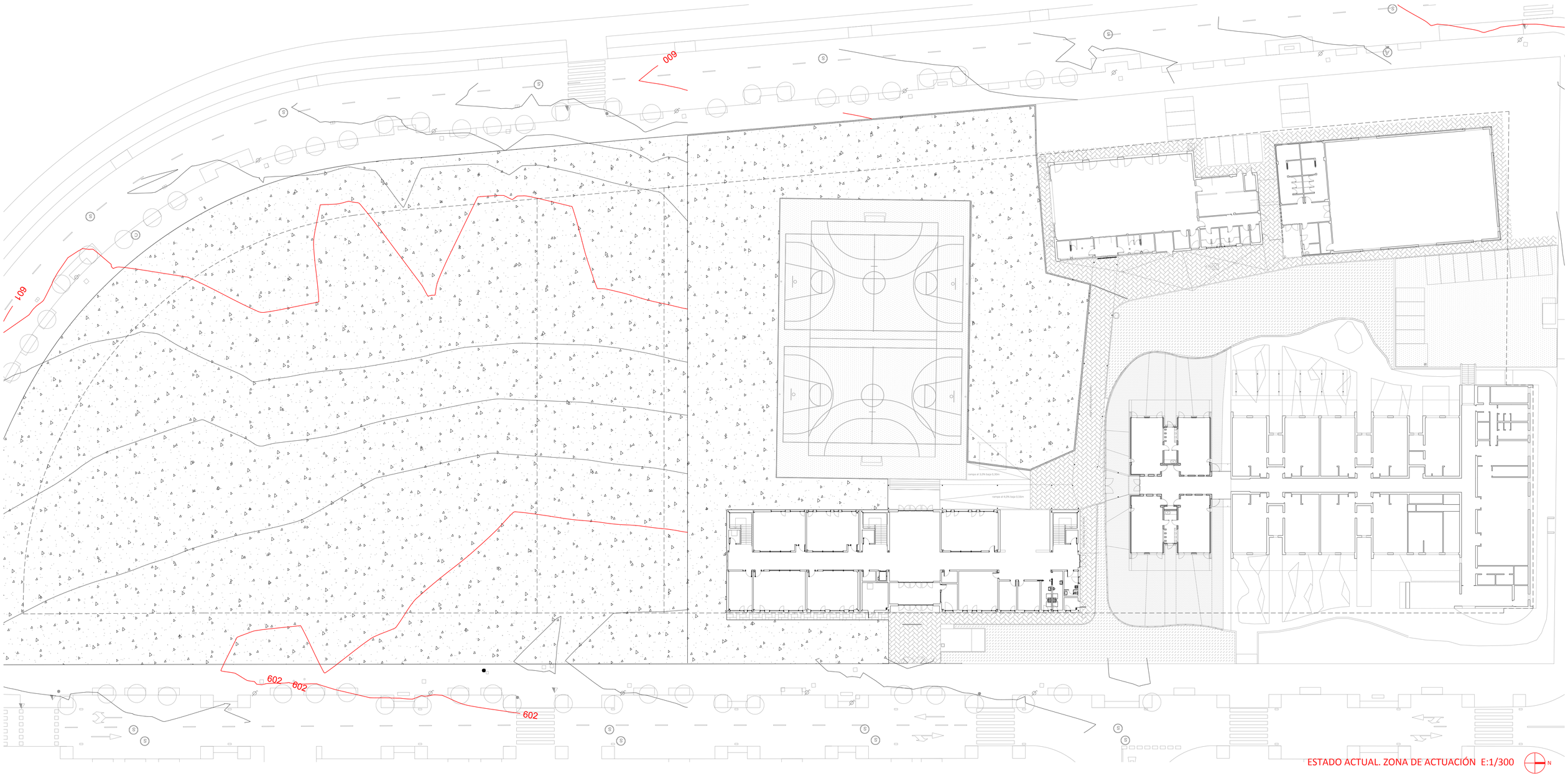

ESTADO ACTUAL. ZONA DE ACTUACIÓN E:1/300



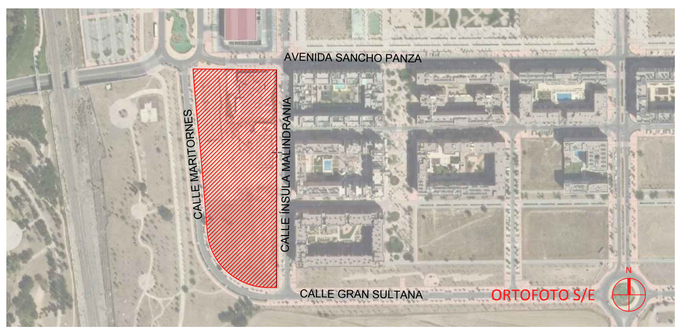

Dirección General de Infraestructuras y Servicios
CONSEJERÍA DE EDUCACIÓN E INVESTIGACIÓN

Comunidad de Madrid

PROYECTO BÁSICO Y DE EJECUCIÓN Y DE ACTIVIDAD

12 aulas de Primaria, 6 de apoyo, biblioteca y espacios anexos en el CEIP Miguel de Cervantes de Getafe

SITUACION

Avenida de Sancho Panza c/v calle Maritornes y calle Ínsula Malindrania Getafe MADRID 28906

PLANO

Situación, emplazamiento y estado actual

A01

PROPIEDAD

D.G. Infraestructuras y Servicios de la Consejería de Educación e Investigación Santa Hortensia, 30. 28002. Madrid

ESCALA DIN A1 VARIAS

ARQUITECTO

Pablo Gálvez Monné

FECHA OCTUBRE 201

REVISADO OCTUBRE 201

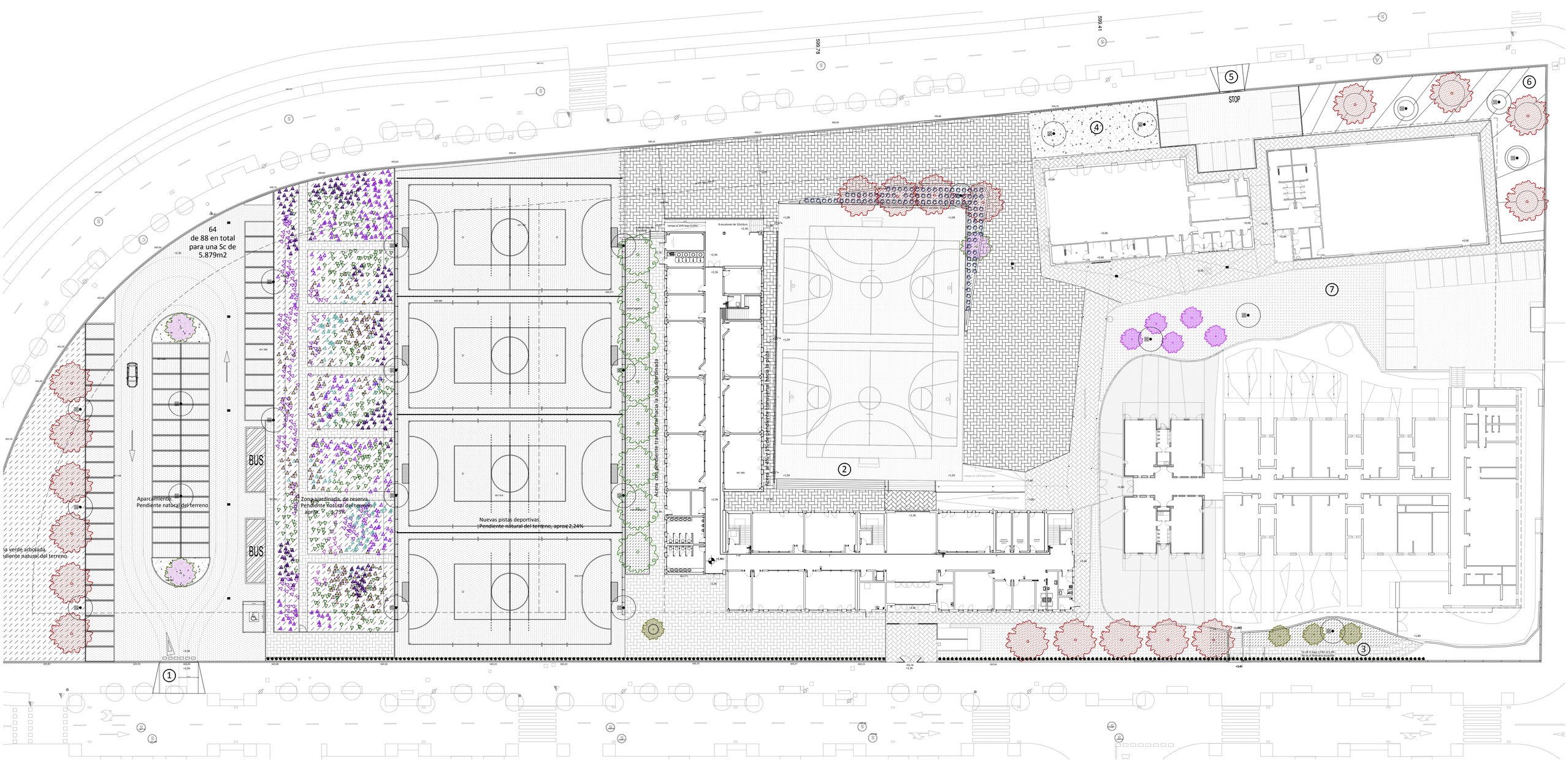

- Prunus Pissardii de 16-18 cm en contenedor. Pruno
- Ginkgo Biloba de 16-18 cm contenedor
- Liquidambar 16-18 cm contenedor
- Acer Pseudoplatanus Rubrum 14-16 en cont. Arce Rojo
- Aesculus Hippocastanum de >18 cm contenedor. Castaño de Indias
- Rosal de pie bajo
- Lavanda
- Ajardinamiento

1. Barbacana de la c/ Insula Malindrania
2. Escalones hacia la pista
3. Rampa de acceso a Infantil
4. Huerto escolar
5. Barbacana de la c/ Maritornes
6. Zona de juegos de verano
7. Ajardinamiento del talud

Nueva rampa infantil. Estado previo

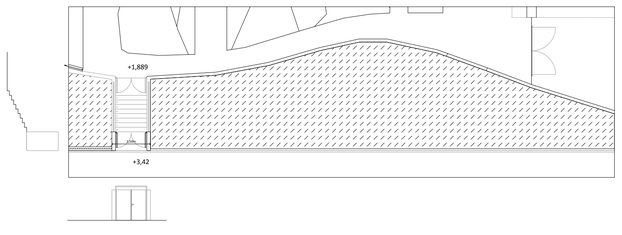

Nueva rampa infantil. Estado reformado

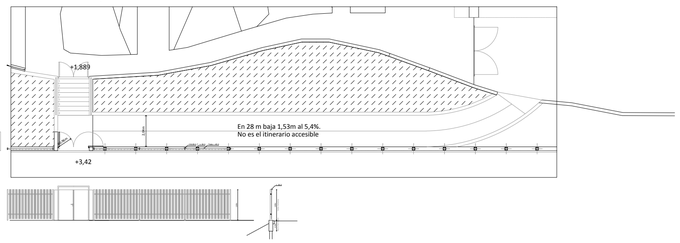

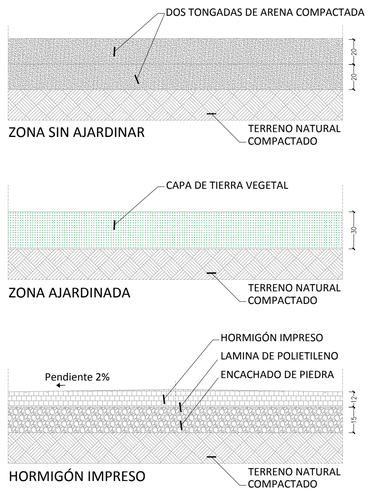

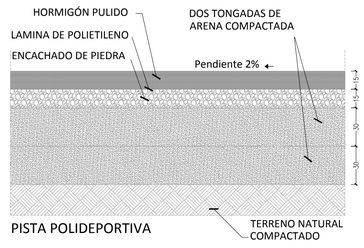

LEYENDA

- ZONA AJARDINADA
- TIERRA COMPACTADA
- HORMIGON IMPRESO
- HORMIGON IMPRESO (aparcamiento)
- HORMIGON PULIDO (pista)

0m 10m 20m 30m N

Dirección General de Infraestructuras y Servicios
CONSEJERÍA DE EDUCACIÓN E INVESTIGACIÓN

Comunidad de Madrid

PROYECTO BÁSICO Y DE EJECUCIÓN Y DE ACTIVIDAD

12 aulas de Primaria, 6 de apoyo, biblioteca y espacios anexos en el CEIP Miguel de Cervantes de Getafe

SITUACION

Avenida de Sancho Panza c/v calle Maritornes y calle Ínsula Malindrania Getafe MADRID 28906

PLANO

Urbanización, ajardinamiento y actuaciones puntuales

A02

PROPIEDAD

D.G. Infraestructuras y Servicios de la Consejería de Educación e Investigación Santa Hortensia, 30. 28002. Madrid

ESCALA

DIN A1 1/300

ARQUITECTO

Pablo Gálvez Monné

FECHA OCTUBRE 2019

REVISADO OCTUBRE 2019

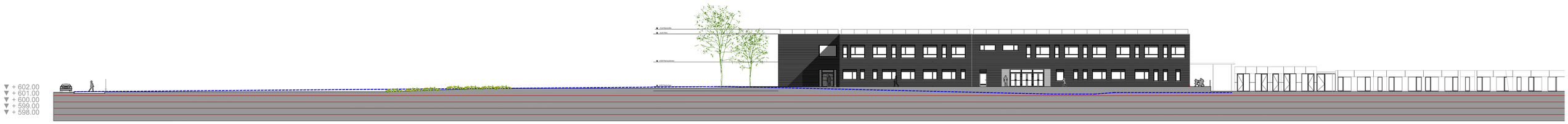

AE ALZADO ESTE

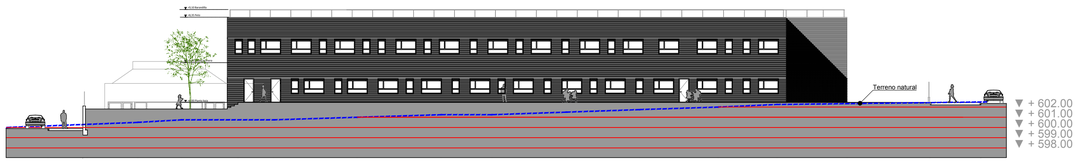

AA ALZADO SUR



AF ALZADO SUR

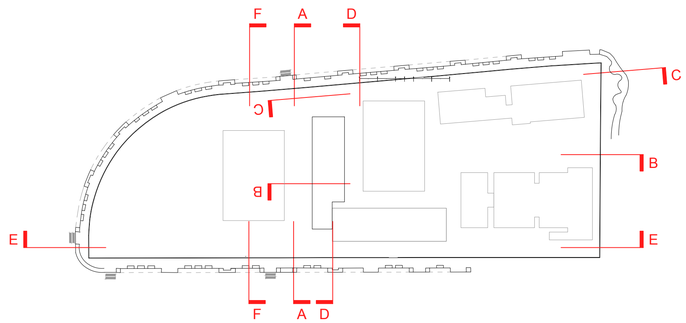

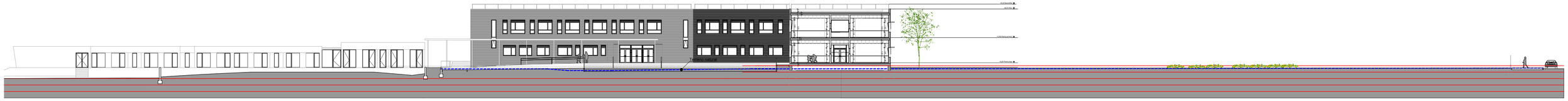

SB SECCIÓN OESTE

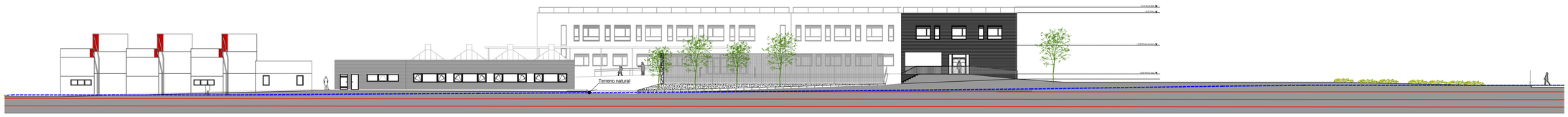

AC ALZADO OESTE

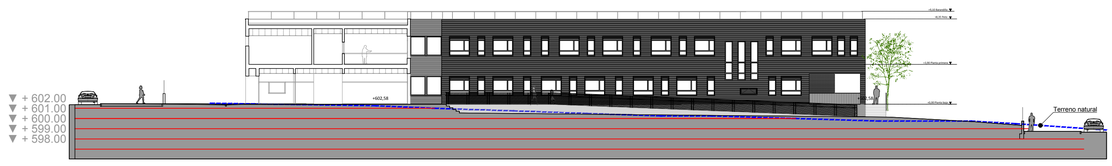

AD ALZADO NORTE

0m 10m 20m 30m

Dirección General
de Infraestructuras y Servicios
CONSEJERÍA DE EDUCACIÓN E INVESTIGACIÓN

Comunidad de Madrid

PROYECTO BÁSICO Y DE EJECUCIÓN Y DE ACTIVIDAD

12 aulas de Primaria, 6 de apoyo, biblioteca y espacios anexos en el CEIP Miguel de Cervantes de Getafe

SITUACION

Avenida de Sancho Panza c/v calle Maritornes y calle Ínsula Malindrania
Getafe MADRID 28906

PLANO

Urbanización
Alzados y secciones

PROPIEDAD

D.G. Infraestructuras y Servicios de la Consejería de Educación e Investigación
Santa Hortensia, 30. 28002. Madrid

ARQUITECTO

Pablo Gálvez Monné

A03

ESCALA DIN A1 1/300

FECHA OCTUBRE 2019

REVISADO OCTUBRE 2019

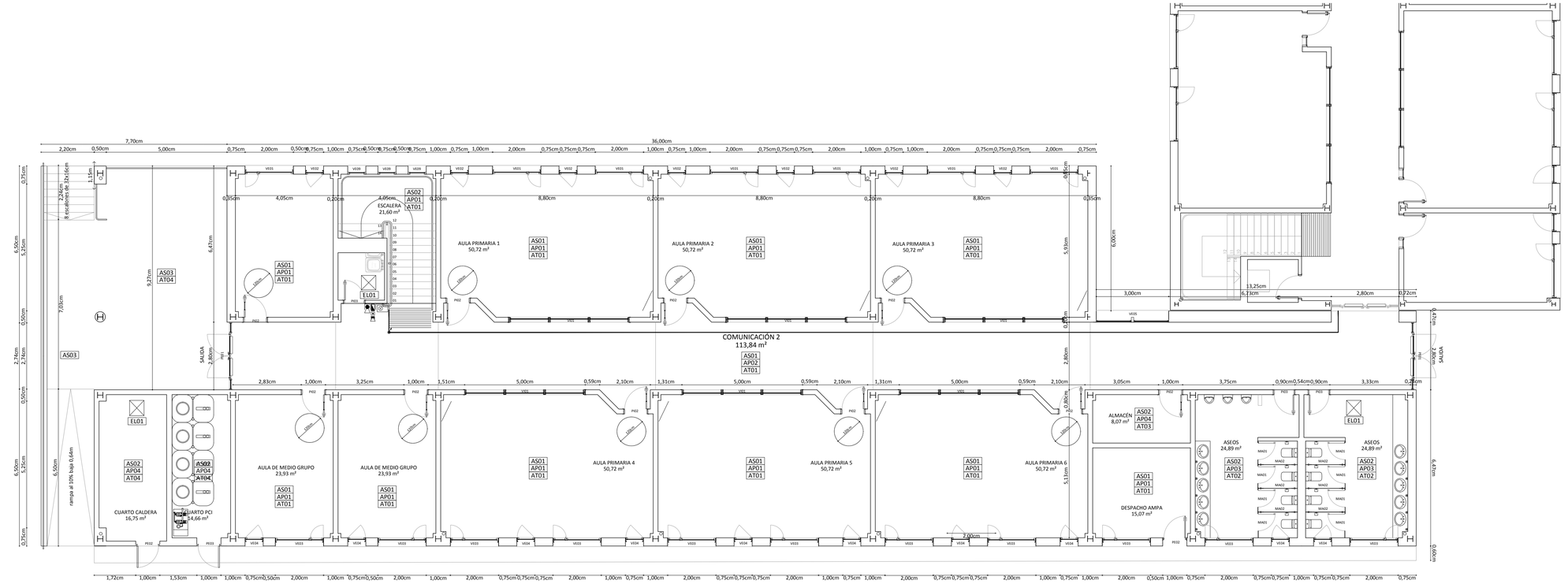



ANEXOS EN EDIFICIO DE PRIMARIA (EN CONSTRUCCIÓN)
MOBILIARIO,COTAS, SUPERFICIES Y ACABADOS

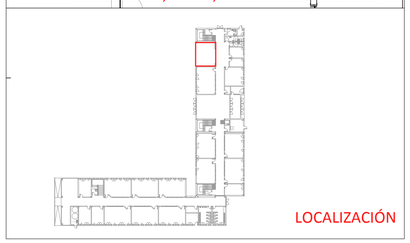

LOCALIZACIÓN

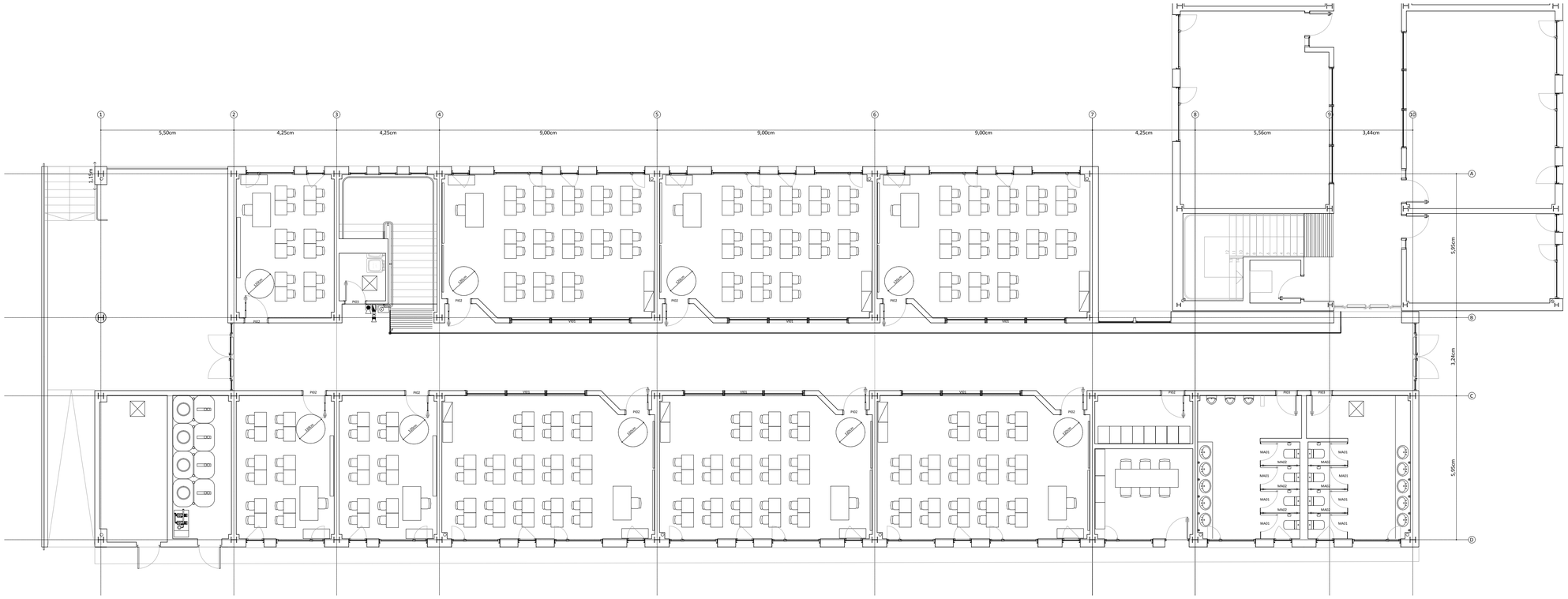

COTAS; SUPERFICIES Y ACABADOS

ACCESIBILIDAD Y MOBILIARIO

AS00 **ACABADOS SUELOS**

AS01 Solado de gres porcelánico compacto 40x40 cm clase 1

AS02 Solado de gres porcelánico compacto 40x40 cm clase 2

AS03 Solado de gres porcelánico compacto 40x40 cm clase 3

AS04 Pavimento vinílico de PVC 2mm (tarkett o similar)

AS05 Hormigón semipulido

AS06 Hormigón impreso

AP00 **ACABADOS PAREDES**

AP01 Zócalo realizado con lámina de pvc 2mm h=100 cm, rematado con perfil de madera y rodapié 7cm. Pintura plastica lisa mate hasta falso techo

AP02 Zócalo realizado con lámina de pvc 2mm h=200 cm, rematado con perfil de madera y rodapié 7cm . Pintura plastica lisa mate hasta falso techo

AP03 Alicatado 20x20 cm, a definir por la d.f.

AP04 Pintura plástica lisa mate.

AT00 **ACABADOS TECHOS**

AT01 Falso techo con placas de fibra mineral con resistencia a la humedad MEDIA y aislamiento acústico medio, perfilería semivista ,dimensiones 600x600x15 mm.

AT02 Falso techo con placas de fibra mineral con resistencia a la humedad ALTA y aislamiento acústico medio, perfilería semivista ,dimensiones 600x600x15 mm.

AT03 Falso techo contínuo de placa de cartón yeso pintado con pintura plástica

AT04 Falso techo contínuo de placa de cartón yeso pintado con pintura plástica hidrofugo wa

AT05 Falso techo tonga a eurocoustic o similar 1200 x 600 mm color a definir por d.f.

EL00 ELEMENTOS

EL01 Trampilla de registro al forjado sanitario
EL02 Felpudo

0 5m 10m

Dirección General de Infraestructuras y Servicios
CONSEJERÍA DE EDUCACIÓN E INVESTIGACIÓN

Comunidad de Madrid

PROYECTO BÁSICO Y DE EJECUCIÓN Y DE ACTIVIDAD

12 aulas de Primaria, 6 de apoyo, biblioteca y espacios anexos en el CEIP Miguel de Cervantes de Getafe

SITUACION

Avenida de Sancho Panza c/v calle Maritornes y calle Ínsula Malindrania
Getafe MADRID 28906

PLANO

Edificio Primaria Planta Baja

PROPIEDAD

D.G. Infraestructuras y Servicios de la Consejería de Educación e Investigación
Santa Hortensia, 30. 28002. Madrid

ARQUITECTO

Pablo Gálvez Monné

A04

ESCALA

DIN A1 1/100

FECHA OCTUBRE 2019

REVISADO OCTUBRE 2019

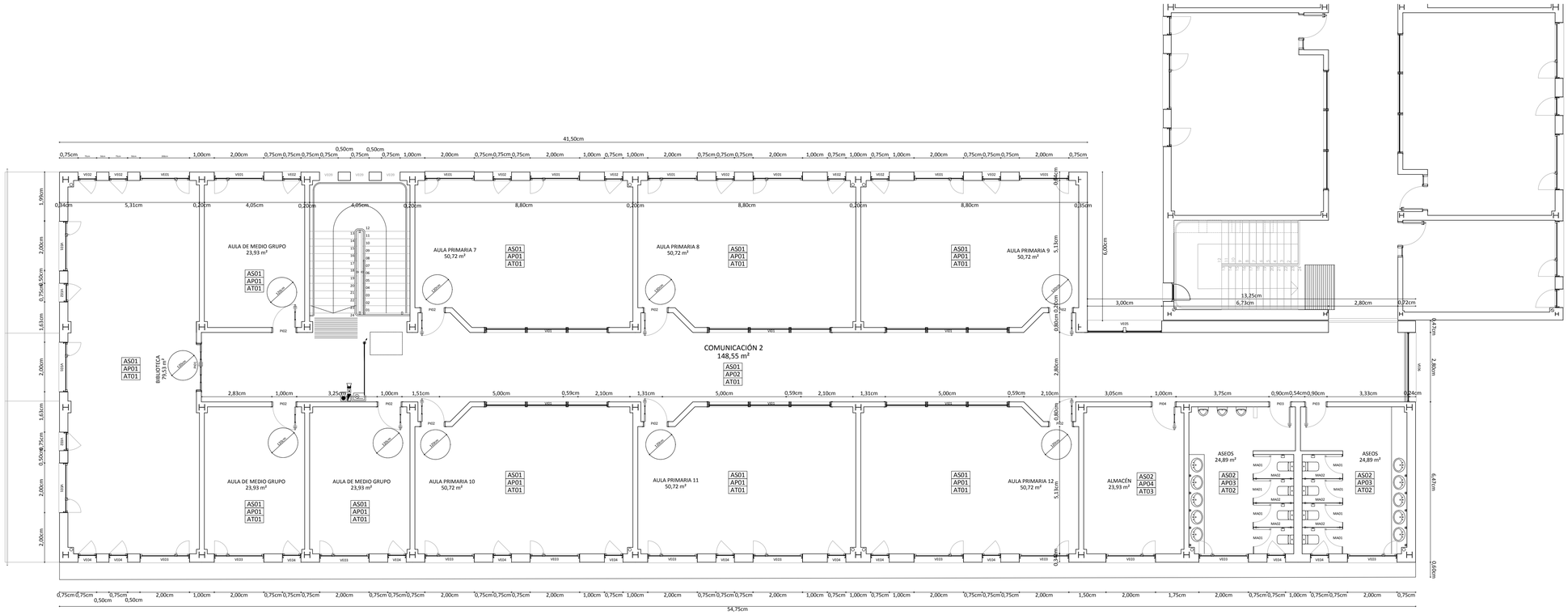

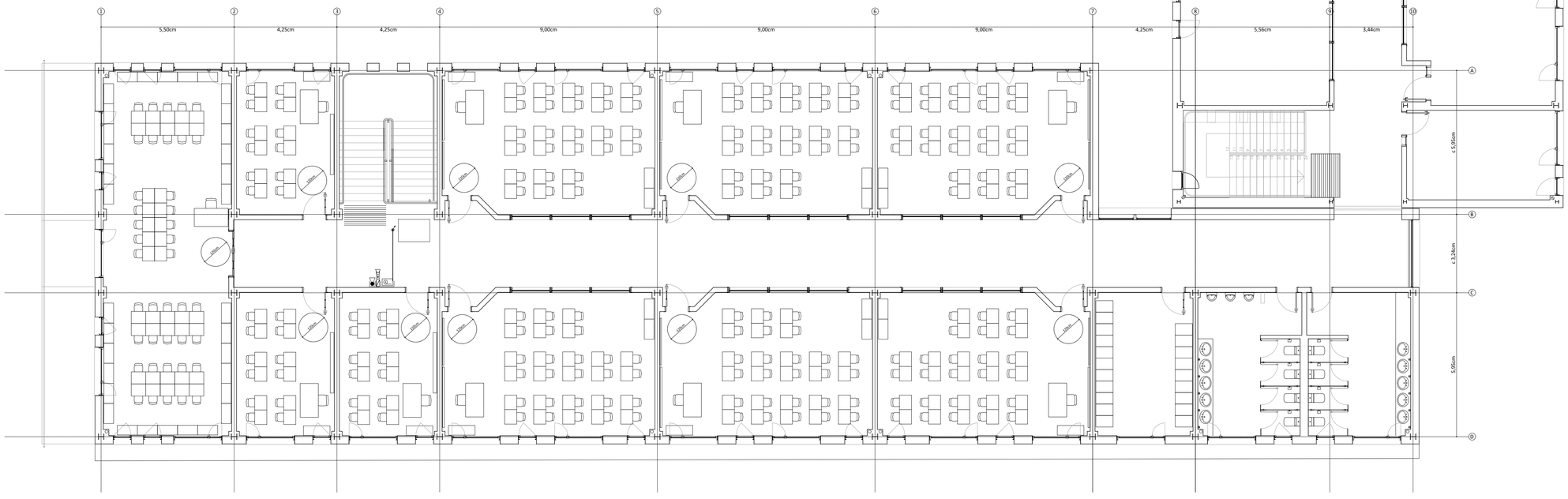

COTAS; SUPERFICIES Y ACABADOS

ACCESIBILIDAD Y MOBILIARIO

PROGRAMA

EDIFICIO PRIMARIA

Planta Baja	Sup. Útil	Sup. Const.	
Comunicación 1	113,84		m²
Escalera	21,60		m²
Aula primaria 1	50,72		m²
Aula primaria 2	50,72		m²
Aula primaria 3	50,72		m²
Aula primaria 4	50,72		m²
Aula primaria 5	50,72		m²
Aula primaria 6	50,72		m²
Aula de medio grupo 1	23,93		m²
Aula de medio grupo 2	23,93		m²
Aula de medio grupo 3	23,93		m²
Aseos masculinos	24,89		m²
Aseos femeninos	24,89		m²
Almacén 1	8,07		m²
Despacho Ampa	15,07		m²
Cuarto PCI	14,66		m²
Cuarto Caldera	16,75		m²
Total Planta Baja	**615,88**	**737,13**	m²
Planta Primera			
Comunicación 2	148,55		m²
Biblioteca	79,53		m²
Aula primaria 7	50,72		m²
Aula primaria 8	50,72		m²
Aula primaria 9	50,72		m²
Aula primaria 10	50,72		m²
Aula primaria 11	50,72		m²
Aula primaria 12	50,72		m²
Aula de medio grupo 1	23,93		m²
Aula de medio grupo 2	23,93		m²
Aula de medio grupo 3	23,93		m²
Aseos masculinos	24,89		m²
Aseos femeninos	24,89		m²
Almacén 2	23,93		m²
Total Planta Primera	**677,90**	**782,38**	m²
Total Planta Baja	**615,88**	**756,53**	m²
Total Edificio Primaria	**1293,78**	**1538,91**	m²

ANEXOS EN EDIFICIO DE PRIMARIA EXISTENTE

Planta Baja	Sup. Útil	Sup. Const.	
Despacho orientación	15,05		m²
Despacho Alumnos	14,77		m²
Almacén	15,14		m²
Total Planta Baja	**44,96**	**54,52**	m²

EDIFICACIÓN	Sup. Útil	Sup. Const.	
Total Edificio Primaria	**1293,78**	**1538,91**	m²
Total anexos	**44,96**	**54,52**	m²
Total Construido	**1338,74**	**1593,43**	m²

AS00 **ACABADOS SUELOS**

AS01 Solado de gres porcelánico compacto 40x40 cm clase 1

AS02 Solado de gres porcelánico compacto 40x40 cm clase 2

AS03 Solado de gres porcelánico compacto 40x40 cm clase 3

AS04 Pavimento vinílico de PVC 2mm (tarkett o similar)

AS05 Hormigón semipulido

AS06 Hormigón impreso

AP00 **ACABADOS PAREDES**

AP01 Zócalo realizado con lámina de pvc 2mm h=100 cm, rematado con perfil de madera y rodapié 7cm. Pintura plastica lisa mate hasta falso techo

AP02 Zócalo realizado con lámina de pvc 2mm h=200 cm, rematado con perfil de madera y rodapié 7cm . Pintura plastica lisa mate hasta falso techo

AP03 Alicatado 20x20 cm, a definir por la d.f.

AP04 Pintura plástica lisa mate.

AT00 **ACABADOS TECHOS**

AT01 Falso techo con placas de fibra mineral con resistencia a la humedad MEDIA y aislamiento acústico medio, perfilería semivista ,dimensiones 600x600x15 mm.

AT02 Falso techo con placas de fibra mineral con resistencia a la humedad ALTA y aislamiento acústico medio, perfilería semivista ,dimensiones 600x600x15 mm.

AT03 Falso techo contínuo de placa de cartón yeso pintado con pintura plástica

AT04 Falso techo contínuo de placa de cartón yeso pintado con pintura plástica hidrofugo wa

AT05 Falso techo tonga a eurocoustic o similar 1200 x 600 mm color a definir por d.f.

EL00 ELEMENTOS

EL01 Trampilla de registro al forjado sanitario

EL02 Felpudo

0 5m 10m

Dirección General de Infraestructuras y Servicios
CONSEJERÍA DE EDUCACIÓN E INVESTIGACIÓN

Comunidad de Madrid

PROYECTO BÁSICO Y DE EJECUCIÓN Y DE ACTIVIDAD

12 aulas de Primaria, 6 de apoyo, biblioteca y espacios anexos en el CEIP Miguel de Cervantes de Getafe

SITUACION

Avenida de Sancho Panza c/v calle Maritornes y calle Ínsula Malindrania Getafe MADRID 28906

PLANO

Edificio Primaria Planta Primera

PROPIEDAD

D.G. Infraestructuras y Servicios de la Consejería de Educación e Investigación Santa Hortensia, 30. 28002. Madrid

ARQUITECTO

Pablo Gálvez Monné

A05

ESCALA DIN A1 1/100

FECHA OCTUBRE 2019

REVISADO OCTUBRE 2019

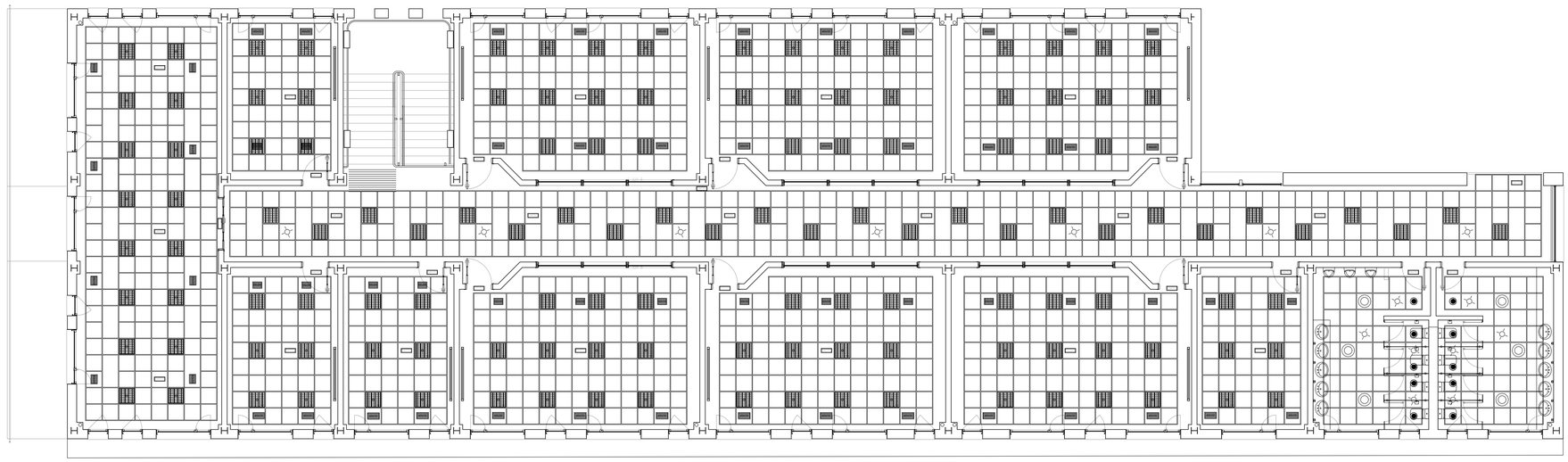

PLANTA PRIMERA

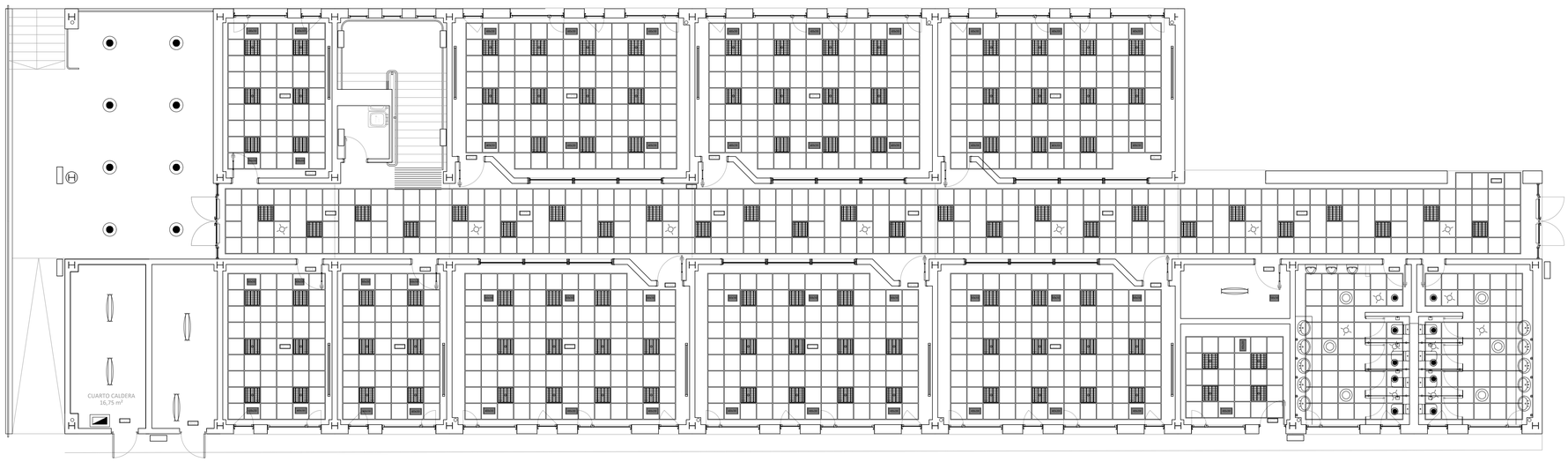

PLANTA BAJA

0 5m 10m

Dirección General
de Infraestructuras y Servicios
CONSEJERÍA DE EDUCACIÓN E INVESTIGACIÓN

Comunidad de Madrid

PROYECTO BÁSICO Y DE EJECUCIÓN Y DE ACTIVIDAD

12 aulas de Primaria, 6 de apoyo, biblioteca y espacios anexos en el CEIP Miguel de Cervantes de Getafe

SITUACION

Avenida de Sancho Panza c/v calle Maritornes y calle Ínsula Malindrania
Getafe MADRID 28906

PLANO

Edificio Primaria
Plantas de techos

PROPIEDAD

D.G. Infraestructuras y Servicios de la Consejería de Educación e Investigación
Santa Hortensia, 30. 28002. Madrid

ARQUITECTO

Pablo Gálvez Monné

A06

ESCALA DIN A1 1/100

FECHA OCTUBRE 2019

REVISADO OCTUBRE 2019

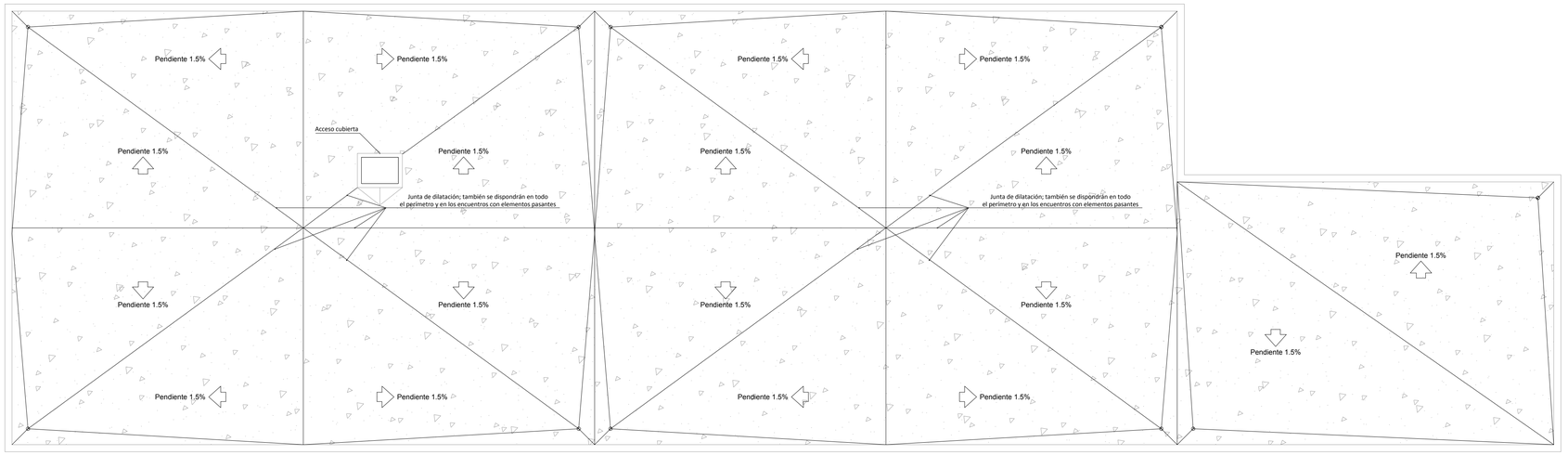

PLANTA DE CUBIERTA

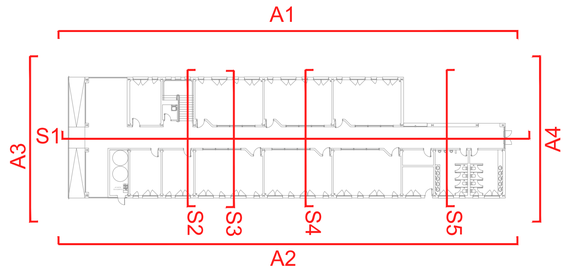

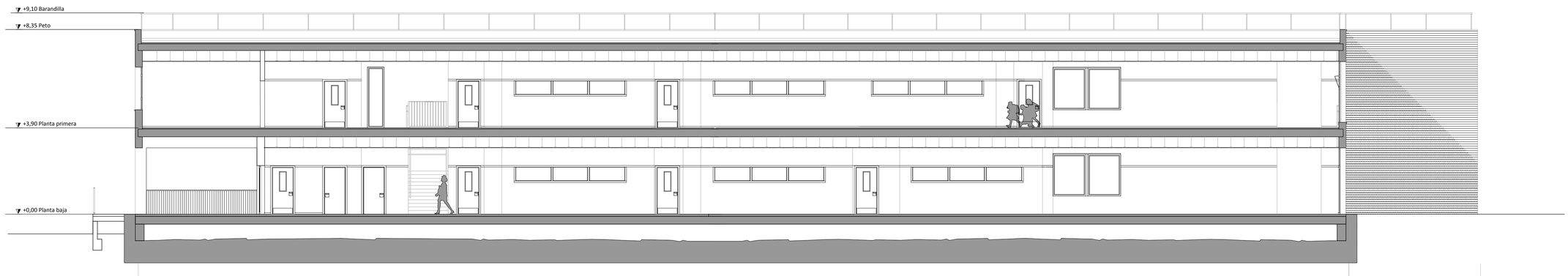

AMPLIACIÓN EDIFICIO DE PRIMARIA (PROYECTO)

EDIFICIO DE PRIMARIA (EN CONSTRUCCIÓN)

S1 SECCION LONGITUDINAL

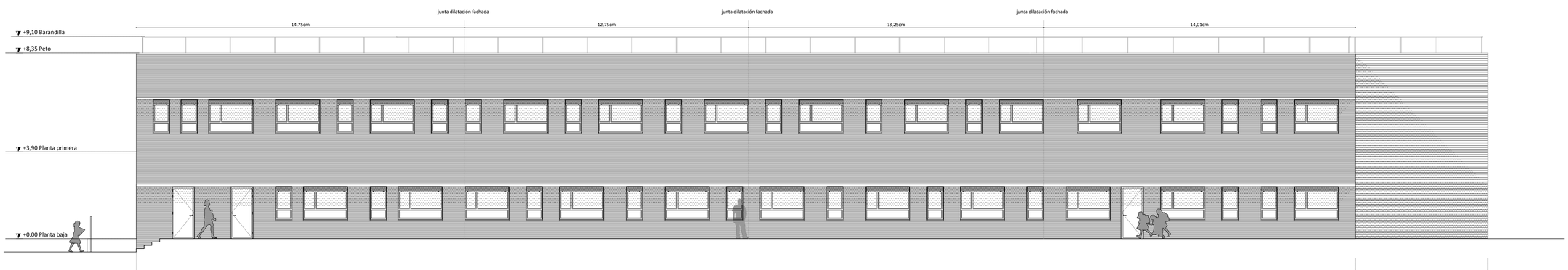

AMPLIACIÓN EDIFICIO DE PRIMARIA (PROYECTO)

EDIFICIO DE PRIMARIA (EN CONSTRUCCIÓN)

A2 ALZADO SUR

0 5m 10m

N

Dirección General
de Infraestructuras y Servicios
CONSEJERÍA DE EDUCACIÓN E INVESTIGACIÓN

Comunidad de Madrid

PROYECTO BÁSICO Y DE EJECUCIÓN Y DE ACTIVIDAD

12 aulas de Primaria, 6 de apoyo, biblioteca y espacios anexos en el CEIP Miguel de Cervantes de Getafe

SITUACION

Avenida de Sancho Panza c/v calle Maritornes y calle Ínsula Malindrania
Getafe MADRID 28906

PLANO

Edificio Primaria
Planta de cubierta
Alzados y secciones

A07

PROPIEDAD

D.G. Infraestructuras y Servicios de la Consejería de Educación e Investigación
Santa Hortensia, 30. 28002. Madrid

ARQUITECTO

Pablo Gálvez Monné

ESCALA

DIN A1 1/100

FECHA OCTUBRE 2019

REVISADO OCTUBRE 2019

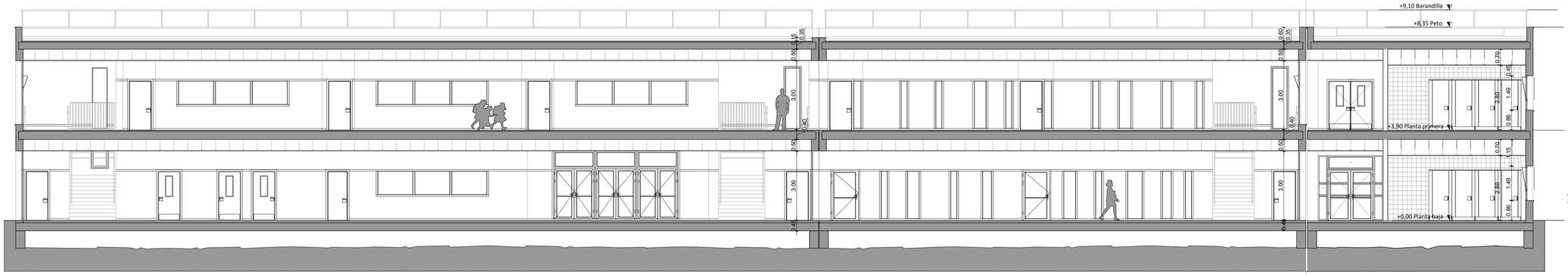

EDIFICIO DE PRIMARIA (EN CONSTRUCCIÓN)

AMPLIACIÓN EDIFICIO DE PRIMARIA (PROYECTO)

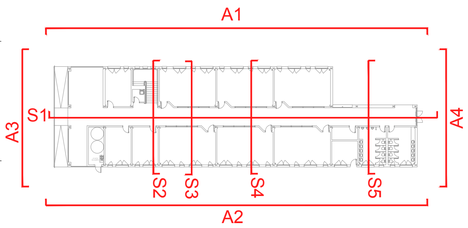

S5 SECCIÓN TRANSVERSAL



EDIFICIO DE PRIMARIA (EN CONSTRUCCIÓN)

AMPLIACIÓN EDIFICIO DE PRIMARIA (PROYECTO)

S4 SECCIÓN TRANSVERSAL



EDIFICIO DE PRIMARIA (EN CONSTRUCCIÓN)

AMPLIACIÓN EDIFICIO DE PRIMARIA (PROYECTO)

S2 SECCIÓN TRANSVERSAL



EDIFICIO DE PRIMARIA (EN CONSTRUCCIÓN)

AMPLIACIÓN EDIFICIO DE PRIMARIA (PROYECTO)

A3 ALZADO OESTE

0 5m 10m

Dirección General
de Infraestructuras y Servicios
CONSEJERÍA DE EDUCACIÓN E INVESTIGACIÓN

Comunidad de Madrid

PROYECTO BÁSICO Y DE EJECUCIÓN Y DE ACTIVIDAD

12 aulas de Primaria, 6 de apoyo, biblioteca y espacios anexos en el CEIP Miguel de Cervantes de Getafe

SITUACION

Avenida de Sancho Panza c/v calle Maritornes y calle Ínsula Malindrania Getafe MADRID 28906

PLANO

Edificio Primaria
Alzados y secciones

A08

PROPIEDAD

D.G. Infraestructuras y Servicios de la Consejería de Educación e Investigación Santa Hortensia, 30. 28002. Madrid

ESCALA

DIN A1 1/100

ARQUITECTO

Pablo Gálvez Monné

FECHA OCTUBRE 2019

REVISADO OCTUBRE 2019

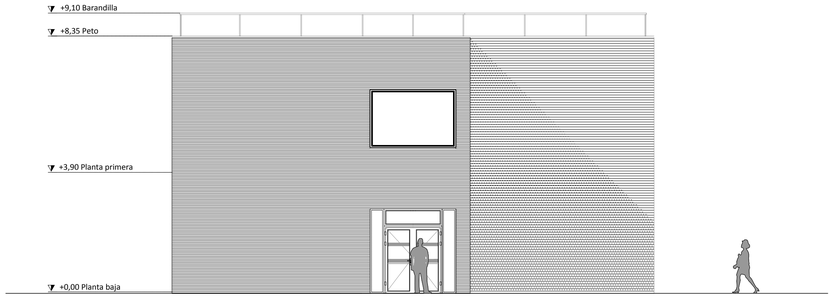

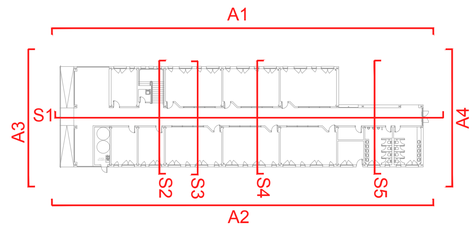

A4 ALZADO ESTE



AMPLIACIÓN EDIFICIO DE PRIMARIA (PROYECTO)

EDIFICIO DE PRIMARIA (EN CONSTRUCCIÓN)

A4 ALZADO ESTE (CONJUNTO)



S3 SECCIÓN TRANSVERSAL

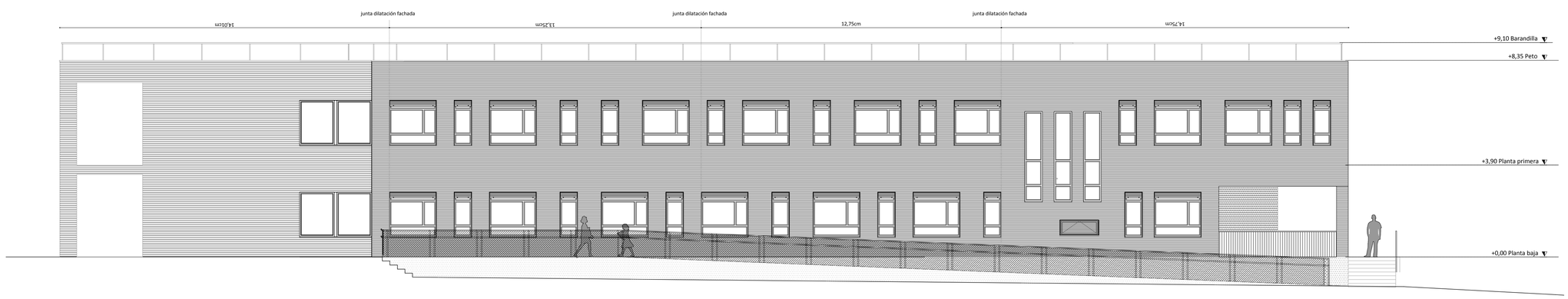

A1 ALZADO NORTE

0 5m 10m

Dirección General
de Infraestructuras y Servicios
CONSEJERÍA DE EDUCACIÓN E INVESTIGACIÓN

Comunidad de Madrid

PROYECTO BÁSICO Y DE EJECUCIÓN Y DE ACTIVIDAD

12 aulas de Primaria, 6 de apoyo, biblioteca y espacios anexos en el CEIP Miguel de Cervantes de Getafe

SITUACION

Avenida de Sancho Panza c/v calle Maritornes y calle Ínsula Malindrania
Getafe MADRID 28906

PLANO

Edificio Primaria
Alzados y secciones

A09

PROPIEDAD

D.G. Infraestructuras y Servicios de la Consejería de Educación e Investigación
Santa Hortensia, 30. 28002. Madrid

ESCALA DIN A1 1/100

FECHA OCTUBRE 2019

REVISADO OCTUBRE 2019

ARQUITECTO

Pablo Gálvez Monné

VE00 VENTANAS EXTERIORES

Aluminio con rotura de puente térmico lacado
Vierteaguas de piedra artificial
Capialzado con aislante,persiana de aluminio con guias
Vidrio 3+3/18/3+3 bajo emisivo
U acristalamiento < 1,8 W/m2.K - U marco < 4 W/m2.K
Vidrios traslucidos en aseos

+3,00 - FALSO TECHO

VE01 18 Ud | VE02 18 Ud | VE03 23 Ud | VE04 22 Ud | VE05 2 Ud | VE06 1 Ud | VE07 3 Ud | VE08 1 Ud | VE09 3 Ud.

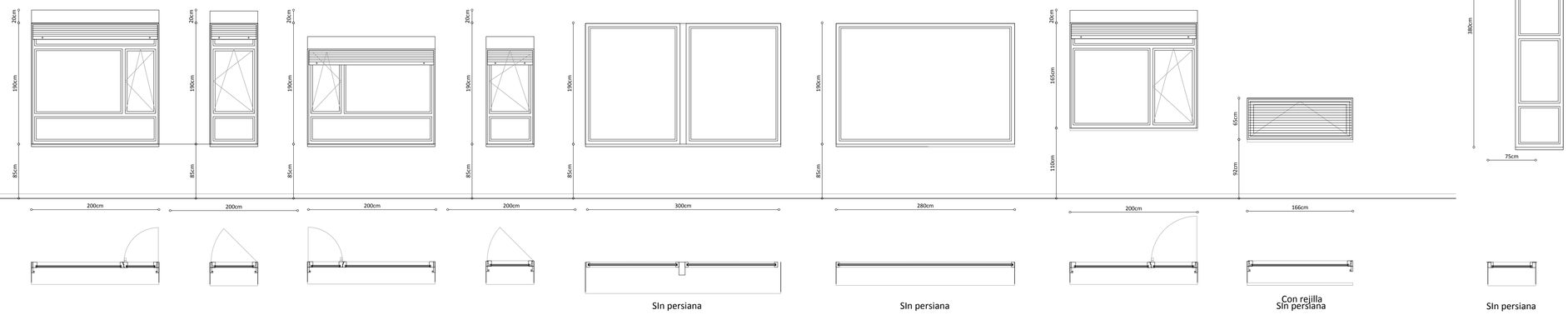

+0,07 - RODAPIÉ

±0,00 - ACABADO SUELO

PE00 PUERTAS EXTERIORES

Aluminio con rotura de puente térmico lacado en color a definir por la DF
Vidrio en puertas y fijos 3+3/18/3+3 bajo emisivo
Fuerza de accionamiento en itinerarios accesibles ≤ **25 N; en el resto F ≤ 140 N**
Con cierrapuertas de lenta operatividad en itinerarios accesibles
Con vinilos de color vivo y contrastado en zonas señaladas

PI00 PUERTAS INTERIORES

Tablero de DM lacado en taller en color blanco; en aseos el color tendrá alto contraste con los paramentos adyacentes
Manilla en U con escudo cuadrado de acero inoxidable mate
Fuerza de accionamiento en itinerarios accesibles ≤ **25 N; en el resto F ≤ 140 N**
Puerta almacén en planta primera EI2 60-C5

VI00 VENTANAS INTERIORES

Tablero aglomerado DM con cerco macizo y melamina
Cerco y molduras en madera de pino
Vidrio de seguridad 4+4 mm

MA00 MAMPARAS

Tablero fenólico laminado a alta presión 13 mm
TRESPA VIRTUON , acabado satinado
Condena, pomo, herrajes de colgar y perfil continuo superior de acero inoxidable mate

+3,00 - FALSO TECHO

PE01 2 Ud | PE02 1 Ud | PE03 1 Ud | PI01 1 Ud | PI02 22 ud | PI03 05 ud | PI04 01 ud | VI01 12 Ud | MA01 16 ud | MA02 12 ud

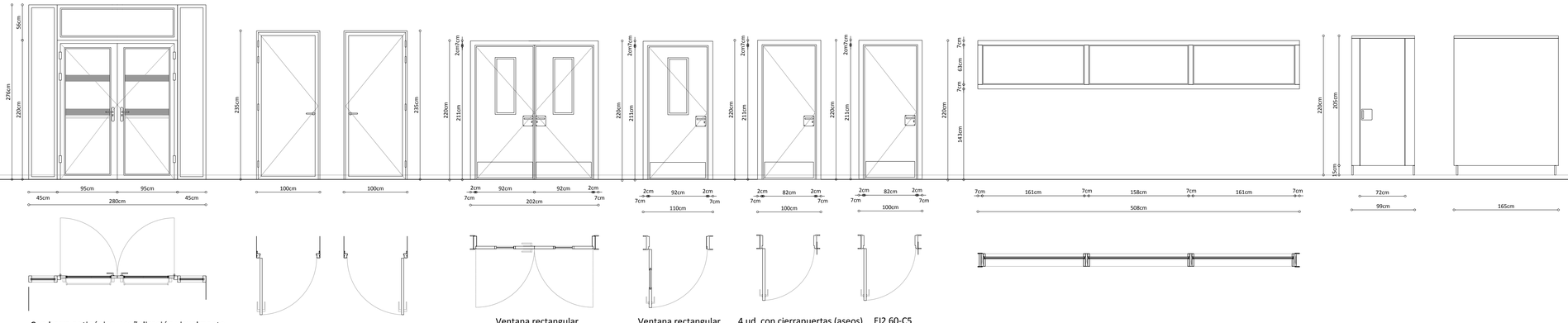

+0,07 - RODAPIÉ

±0,00 - ACABADO SUELO

Con barra antipánico y señalización visualmente contrastada situada a una altura inferior comprendida entre 0,85 y 1,10 m y a una altura superior comprendida entre 1,50 y 1,70

Ventana rectangular fija vidrio 4+4

Ventana rectangular fija vidrio 4+4

4 ud. con cierrapuertas (aseos) EI2 60-C5

B01 BARANDILLA

Pletina 50.20 superior, barrotes intermedios □ 20 a 10 cm.
Resistencia según apartado 3.2.1 CTE SE-AE
Lacada al horno

B02 BARANDILLA

Pletina 50.20 superior e inferior, barrotes intermedios □ 20 a 10 cm,
inicio y final tubo □ 50
Doble pasamanos Ø 40
Resistencia según apartado 3.2.1 CTE SE-AE
Lacada al horno

B01 1 Ud | B02 3 Ud

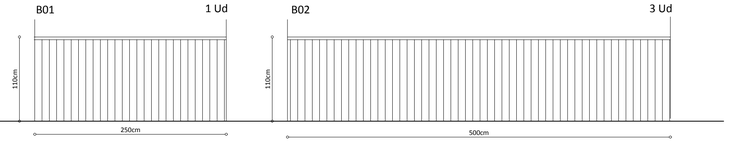

B02 1 Ud

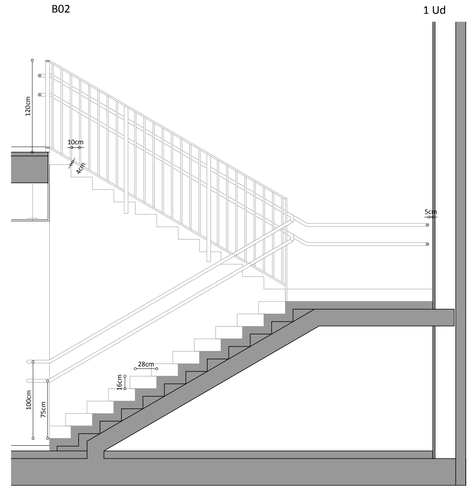

DEFINICIÓN FACHADA Y TABIQUERÍA

FACHADA EDIFICIO PRIMARIA

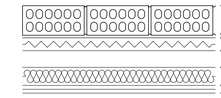

FA01
Ladrillo perforado CV klinker
Mortero de cemento
Poliuretano proyectado
Cámara de aire
Lana mineral
Doble placa yeso laminado

FACHADA MEDIANERA PRIMARIA

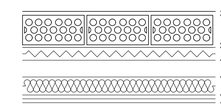

FA02
Mortero monocapa
1/2 pie de ladrillo tosco
Mortero de cemento
Poliuretano proyectado
Cámara de aire
Lana mineral
Doble placa yeso laminado

TABIQUERÍA GENERAL

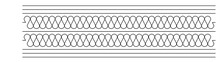

TA01
Doble placa yeso laminado
Doble panel de lana mineral
Doble placa yeso laminado

TABIQUERÍA ENTRE ASEOS

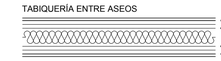

TA02
Mortero y azulejo
Doble placa yeso laminado
Panel de lana mineral
Doble placa yeso laminado
Mortero y azulejo

NOTA:
-MEDIDAS Y APERTURAS ORIENTATIVAS, DEBERÁN COMPROBARSE TODAS EN OBRA.
-EN CUMPLIMIENTO DEL CTE, LAS VENTANAS ESTARÁN DOTADAS DE ROTURA DE PUENTE TÉRMICO.
-LAS VENTANAS DE LOS ASEOS LLEVARÁN VIDRIOS TRASLÚCIDOS A DECISIÓN DE LA D.F.
-LAS PUERTAS DE ENTRADA, LLEVARÁN VIDRIOS CLIMALIT STADIP EXTERIOR-INTERIOR CON
-SEÑALIZACIÓN VISUALMENTE CONTRASTADA SITUADA A UNA ALTURA INFERIOR COMPRENDIDA ENTRE 0,85 Y 1,10 M Y A UNA ALTURA SUPERIOR COMPRENDIDA ENTRE 1,50 Y 1,70
-LAS PUERTAS INTERIORES SERÁN DE TABLERO AGLOMERADO DM CON CERCO MACIZO Y MELAMINA.
-LAS PUERTAS EXTERIORES SERÁN DE ALUMINIO LACADO CON VIDRIOS STADIP EXTERIOR-INTERIOR.
EN PUERTAS FUERZA DE ACCIONAMIENTO EN ITINERARIOS ACCESIBLES <25 N; EN EL RESTO F <140 N
CON CIERRAPUERTAS DE LENTA OPERATIVIDAD EN ITINERARIOS ACCESIBLES
-LAS PUERTAS DE PASO LLEVARÁN RETENEDOR Y TOPES EN EL SUELO
-TODAS LAS PUERTAS CON DISPOSITIVO DE BLOQUEO DISPONDRAN DE UN SISTEMA DE DESBLOQUEO DESDE EL EXTERIOR.
-BARRAS ANTIPÁNICO EN PUERTAS DE EVACUACIÓN SEGUN CTE.
-PARTICIONES Y PUERTAS DE CABINAS DE ASEOS, REALIZADAS CON LAMINADOS DE ALTA PRESIÓN, PATAS DE ACERO INOXIDABLE, CONDENAS Y MEDIDAS DE SEGURIDAD SEGÚN NORMATIVA.

Dirección General de Infraestructuras y Servicios
CONSEJERÍA DE EDUCACIÓN E INVESTIGACIÓN
Comunidad de Madrid

PROYECTO BÁSICO Y DE EJECUCIÓN Y DE ACTIVIDAD

12 aulas de Primaria, 6 de apoyo, biblioteca y espacios anexos en el CEIP Miguel de Cervantes de Getafe

SITUACION

Avenida de Sancho Panza c/v calle Maritornes y calle Ínsula Malindrania
Getafe MADRID 28906

PLANO

Carpinterias

A10

PROPIEDAD

D.G. Infraestructuras y Servicios de la Consejería de Educación e Investigación
Santa Hortensia, 30. 28002. Madrid

ESCALA DIN A1 1/40

ARQUITECTO

Pablo Gálvez Monné

FECHA OCTUBRE 2019
REVISADO OCTUBRE 2019

DETALLE ARMADOS FABRICA DE LADRILLO

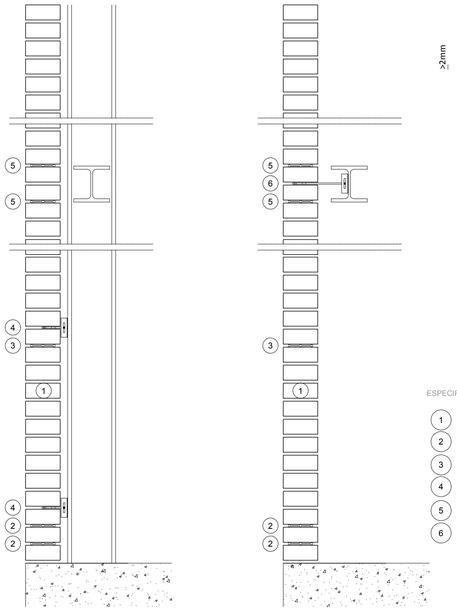

SECCIÓN POR SOPORTE

SECCIÓN TIPO

DETALLE DE RECUBRIMIENTO
DE ARMADURA DE TENDEL

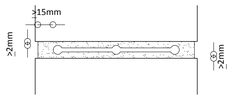

a) El espesor mínimo del recubrimiento de mortero respecto al borde exterior, no será menor que 15 mm.

b) El recubrimiento de mortero, por debajo y por encima de la armadura de tendel, no será menor que 2 mm, incluso para los morteros de junta delgada.

ESPECIFICACIONES

1. Ladrillo cerámico cara vista de 24x11,5x5 cm recibido con mortero M-5
2. Armadura GEOFOR 4075 en dos primeras hiladas sobre arranque
3. Armadura GEOFOR 4075 cada 0,60 m (para el ladrillo especificado, aprox. 10 hiladas)
4. Anclaje GEOANC 1 a soporte cada 0,60 m (para el ladrillo especificado, aproximadamente 10 hiladas) y a frente de viga en cabeza de paño cada 1,00 m
5. Armadura GEOFOR 4075 de refuerzo en frentes de vigas, sobre y bajo anclajes
6. Anclaje GEOANC 3 a frente de viga a mitad de altura de paño cada 1,00 m

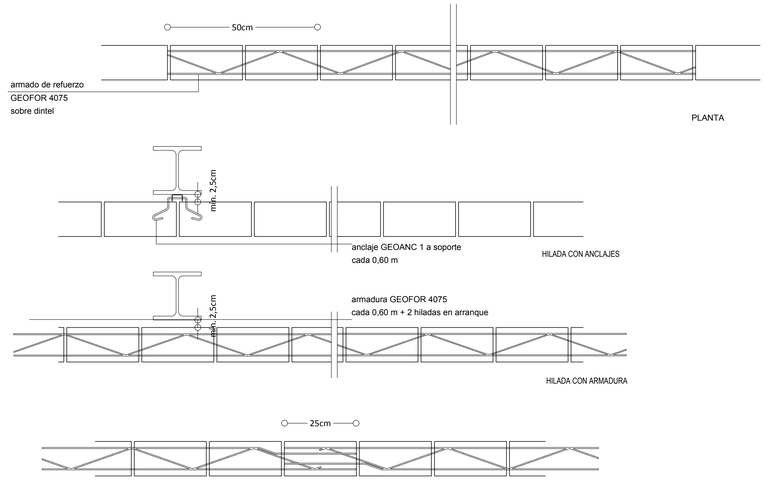

DETALLE DE SOLAPE DE LA ARMADURA GEOFOR

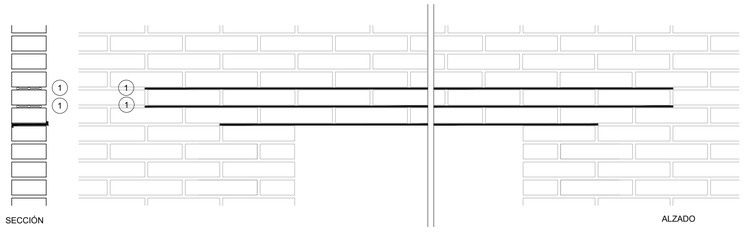

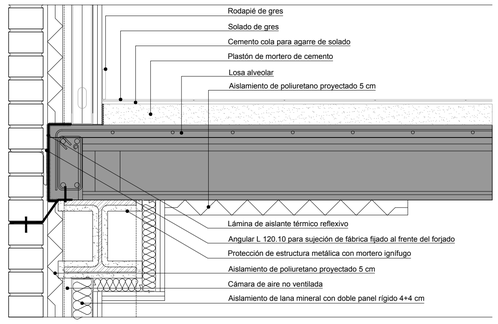

SECCIÓN POR FORJADO PLANTA PRIMERA

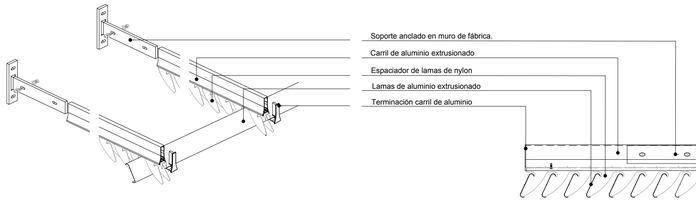

DETALLE CELOSIA FACHADA SUR. MODELO HUNTER DOUGLAS 110HC SUN LOUVRE O SIMILAR.

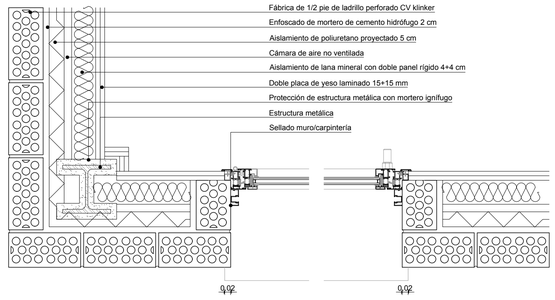

DETALLE EN PLANTA FACHADA TIPO

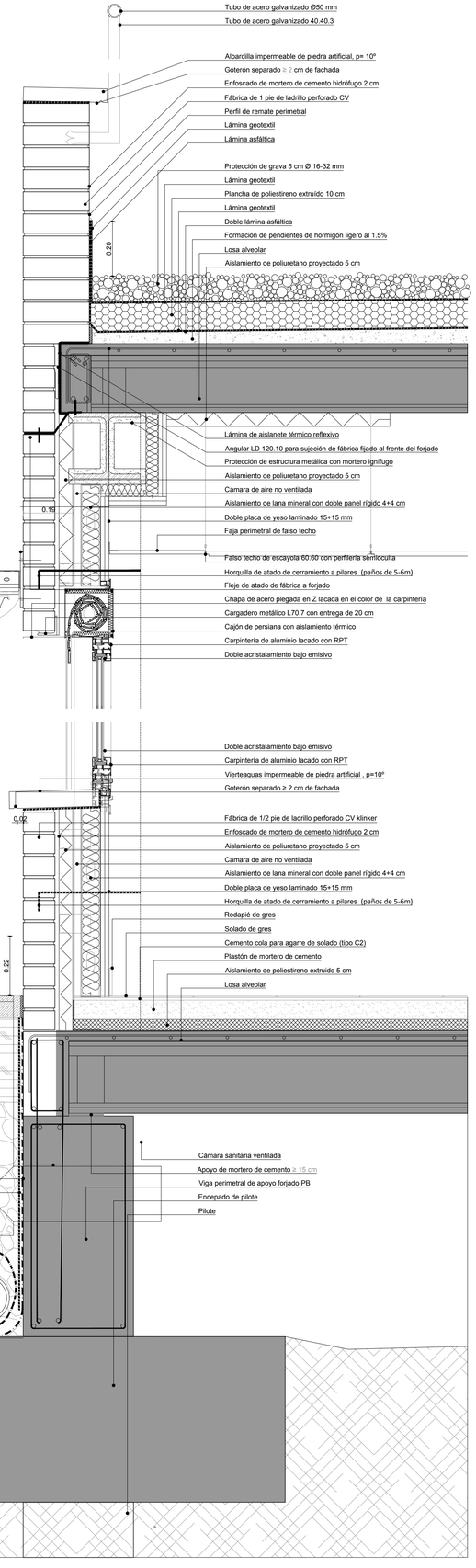

SECCIÓN

0 20cm 50cm 1m

Dirección General
de Infraestructuras y Servicios
CONSEJERÍA DE EDUCACIÓN E INVESTIGACIÓN

Comunidad de Madrid

PROYECTO BÁSICO Y DE EJECUCIÓN Y DE ACTIVIDAD

12 aulas de Primaria, 6 de apoyo, biblioteca y espacios anexos en el CEIP Miguel de Cervantes de Getafe

SITUACION

Avenida de Sancho Panza c/v calle Maritornes y calle Ínsula Malindrania
Getafe MADRID 28906

PLANO

Edificio Primaria
Detalle constructivo por fachada tipo

A11

PROPIEDAD

D.G. Infraestructuras y Servicios de la Consejería de Educación e Investigación
Santa Hortensia, 30. 28002. Madrid

ESCALA DIN A1 1/10

ARQUITECTO

Pablo Gálvez Monné

FECHA OCTUBRE 2019

REVISADO OCTUBRE 2019